

AUSSTELLER



- | | |
|--|--|
| 1 IG Metall | 30 Weber Maschinenbau GmbH Breidenbach |
| 2 INBAS GmbH Programm QuABB | 31 Overbeck GmbH |
| 3 Agentur für Arbeit Limburg-Wetzlar | 32 Kühne + Nagel (AG & Co.) KG |
| 4 IHK Lahn-Dill | 33 Deutsche Post DHL |
| 5 Handwerkskammer Wiesbaden | 34 EAM GmbH & Co. KG |
| 6 Bosch Thermotechnik GmbH | 35 Volksbank Dill eG |
| 7 Holzapfel Metallveredelung GmbH | 36 Volksbank und Raiffeisenbank |
| 8 Transland Spedition GmbH | 37 Volksbank Herborn-Eschenburg eG |
| 9 Selzer Fertigungstechnik GmbH & Co. KG | 38 Weber GmbH & Co. KG |
| 10 Klingspor Schleifsysteme GmbH & Co. KG | 39 Kunststofftechnik und Formenbau |
| 11 Carl Cloos Schweisstechnik GmbH | 40 Sparkasse Dillenburg |
| 12 Berkenhoff GmbH | 41 Cohline GmbH |
| 13 Bonsels Bürotechnik GmbH | 42 Schenker Deutschland AG |
| 14 Outokumpu Nirosta GmbH | 43 Stadt Herborn |
| 15 Kaufmännische Schulen des Lahn-Dill-Kreises | 44 DebeKa |
| 16 Gewerbliche Schulen des Lahn-Dill-Kreises | 45 Sprache und Bildung GmbH |
| 17 StudiumPlus/THM | 46 Bundespolizeiakademie |
| 18 FOM Hochschule für Ökonomie & Management | 47 Einstellungsberatung Fuldata |
| 19 C+P Bildung GmbH | 48 Techniker Krankenkasse |
| 20 Fritz Weg GmbH & Co. KG | 49 Friedhelm Loh Group |
| 21 Sell GmbH (Zodiac Premium Galleys) | 50 Polizeipräsidium Mittelhessen/RVD Lahn-Dill |
| 22 Universität Siegen | 51 C+P Bildung GmbH |
| 23 Lotus GmbH & Co. KG | 52 Berufsbildungswerk Südhessen gGmbH |
| 24 Hailo-Werk Rudolf Loh GmbH & Co. KG | 53 Bildungswerk der Hessischen Wirtschaft e.V. |
| 25 Weiss Chemie + Technik GmbH & Co. KG | 54 Lotte Lohmann |
| 26 Becker Antriebe GmbH | 55 Altenpflegeschule des Lahn-Dill-Kreises |
| 27 LINDE + WIEMANN | 56 Lahn-Dill-Kliniken GmbH |
| 28 Linde + Wiemann Profilmotoren GmbH | 57 Hessisches Landesprüfungs- und Untersuchungsamt im Gesundheitswesen |
| 29 Isabellenhütte Heusler GmbH & Co. KG | 58 Doering GmbH |

DEINE ANSPRECHPARTNER IN SACHEN AUSBILDUNG

Industrie- und Handelskammer Lahn-Dill

Geschäftsstelle Dillenburg

Am Nebelsberg 1, 35685 Dillenburg

Tel.: 02771 842 - 0

Fax: 02771 842 - 1499

E-Mail: info@lahndill.ihk.de

www.ihk-lahndill.de

Agentur für Arbeit Limburg-Wetzlar

Geschäftsstelle Dillenburg

Moritzstr. 17, 35683 Dillenburg

Tel.: 02771 397 - 0

Fax: 02771 397 - 66

E-Mail: dillenburg@arbeitsagentur.de

www.arbeitsagentur.de

Kreishandwerkerschaft Lahn-Dill

Außenstelle Dillenburg

Rolfesstr. 1b, 35683 Dillenburg

Tel.: 02771 8712 - 0

Fax: 02771 8712 - 30

E-Mail: info@kh-lahn-dill.de

www.kh-lahn-dill.de



Die Ausbildungs- und Studienmesse ist eine Veranstaltung der Industrie- und Handelskammer Lahn-Dill in Zusammenarbeit mit der Kreishandwerkerschaft Lahn-Dill, der Handwerkskammer Wiesbaden und der Agentur für Arbeit.

MEHR INFOS IM WEB

Du willst wissen, welche Betriebe welche Ausbildung anbieten können? Dann schau im [Ausbildungsstellenatlas](#) nach.

Weitere Informationen zu

- > A - Z der Ausbildung
- > Bewerbungsunterlagen
- > Einstellungstest
- > Vorstellungsgespräch
- > Lehre Plus
- > Studium Plus

Das alles findest du unter

www.ausbildung-lahndill.de

AUSBILDUNGS- STUDIENMESSE

Haiger | 2015

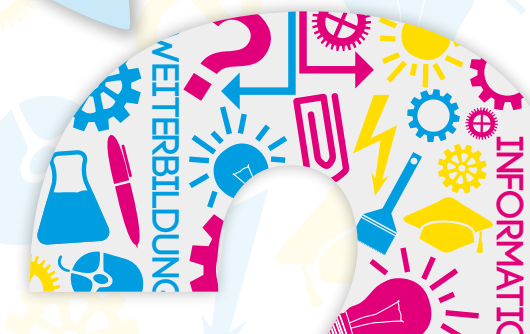
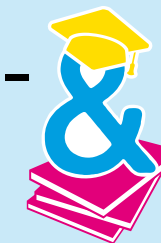

AUSBILDUNG? STUDIUM? ODER BEIDES?

» Wo?
Willi-Thielmann-Halle Haiger

» Wann?
24.04.2015 8.30-14.00 Uhr
25.04.2015 9.30-14.00 Uhr



MESSEPLAN

36	35	20	19	1
				2

37	21	18	3
52	34	22	17
	33	23	16
51	39		4
	24		15
50	40		5
	32	25	14
49	41		6
	31	26	13
48	42		7
	30	27	12
47	43		8
	28		9

45	29	11	10
----	----	----	----



HIER GEHT'S REIN

BERUFE / SONSTIGE ANGEBOTE

A	Agrarwirtschaft	47
	Aktion BOB	46
	alle Ausbildungsberufe im Handwerk	5
	Altenpflegehelfer/-in	49
	Altenpfleger/-in	49
	Ausbildungsbegleitende Hilfen	42
	Ausbildungsinitiative – Der Weg in deine berufliche Zukunft	4
	Ausbildungsintegriertes Studium	50
	Auslandspraktika während der Ausbildung	32
	Bachelor Studium	3, 22, 30, 31, 33
	BaE – Berufsausbildung in außerbetrieblichen Einrichtungen	48
	Bankkaufmann/-frau	35, 37
	BerEb – Berufseinstiegsbegleitung	48
	Berufliches Gymnasium	15
B	Berufsorientierung	1
	Berufsvorbereitende Bildungsmaßnahmen	47
	Berufsvorbereitende Bildungsmaßnahmen in den Berufsfeldern: 1. kaufm./verw., 2. Lager/Handel, 3. Metall, 4. Hotel/Gaststätten	48
	Bildungs- und Weiterbildungsmöglichkeiten	16
	Biologielaborant/-in	51
C	Chemielaborant/-in	7, 10, 25
	Diplom-Arbeiten	31
D	Duales Studium/Duale Studiengänge	6, 12, 17, 18, 20, 30, 32, 33, 34, 39
	Einkommen und berufliche Perspektiven	1
	Elektroniker/-in	6, 10, 11, 21, 30, 45
E	Elektrotechnik/Informatik	6, 34
	Energieelektroniker/-in	12, 34, 52
	Ernährung	47
	Erzieher/-in	40
	Fachangestellte/-r für Arbeitsmarktdienstleistungen	3
	Fachinformatiker/-in	3, 11, 23, 29, 32, 36, 40, 45
F	Fachkraft für Kurier-, Express- und Postdienstleistungen	33
	Fachkraft für Lagerlogistik	8, 10, 11, 24, 25, 26, 30, 32, 36, 39, 45

	Fachlagerist/-in	8, 10, 32
	Farbtechnik	47
F	Fertigungsmechaniker/-in	9, 12, 24, 28, 38, 45
	Floristik	47
	Fluggerätmechaniker/-in	21
	Forstwirt/-in	40
	Gesundheits- und Krankenpfleger/-in	50
G	Gießereimechaniker/-in	52
	Girls' Day	9, 38
	Hauswirtschaft	47
H	Holztechnik	47
	Industriekaufmann/-frau	6, 7, 9, 10, 11, 12, 21, 24, 25, 26, 27, 29, 30, 34, 36, 38, 45, 52
I	Industriemechaniker/-in	9, 10, 11, 12, 14, 28, 30, 38, 45, 52
	Informatikkaufmann/-frau	10, 23, 36, 45
	Informationen zur dualen Berufsausbildung	16
	Infos zu Einstellungstest und Vorstellungsgesprächen	37
	Kaufmann/-frau für Büromanagement	34, 38
	Kaufmann/-frau für Spedition und Logistikdienstleistung	8, 32, 39
	Kaufmann/-frau für Versicherungen und Finanzen	41
	Kaufmann/-frau im Einzelhandel	13
K	Kaufmann/-frau im Gesundheitswesen	44
	Kaufmann/-frau im Groß- und Außenhandel	20
	kaufmännische Berufe/Finanzdienstleistungen/Immobilien	6, 34
	kaufmännische und technische Studiengänge	6, 30, 34
	Konstruktionsmechaniker/-in	6, 19, 30
L	LehrePlus	9, 11, 36, 38
	Maschinen- und Anlagenführer/-in	10, 25, 45
	Master Studium	30, 31
M	Mechatroniker/-in	9, 10, 11, 26, 28, 29, 31, 36, 45
	Metalltechnik	6, 47
O	Oberflächenbeschichter/-in	7, 12, 29
	Online Bewerbung	44

	Polizeibeamte/-in im mittleren und gehobenen Polizeivollzugsdienst in der Bundespolizei	43
P	Praktika	9, 19, 30, 31, 36, 38, 39
	Produktionsfachkraft Chemie	25
Q	Qualifizierte berufspädagogische Ausbildungsbegleitung in Berufsschule und Betrieb	2
R	Raumgestaltung	47
	Schulbesuche/Werksbesichtigungen	36
	Schulformen, Schulabschlüsse und Bildungswege	16
	SouL	48
	Sozialversicherungsfachangestellte/-r	44
	Speditions- und Logistikwirtschaft/Transport	33
	Spezielle Infos zu den in der Region ausgebildeten M+E Berufen	1
S	Staatlich geprüfte/-r kaufmännische/-r Assistent/-in für Bürowirtschaft	15
	Staatlich geprüfte/-r kaufmännische/-r Assistent/-in für Fremdsprachensekretariat	15
	Staatlich geprüfte/-r kaufmännische/-r Assistent/-in für Informationsverarbeitung	15
	Studienangebote	30
	StudiumPlus	9, 11, 21, 27, 30, 31, 36, 38, 45
	Technische/-r Modellbauer/-in	52
	Technische/-r Produktdesigner/-in	11, 21, 30, 38, 45
T	Textiltechnik	47
	Trainee	39
U	Umfassende Berufsorientierung	3
V	Verfahrensmechaniker/-in	7, 14, 36
	Verwaltungsfachangestellte/-r	40
	Was erwartet die Wirtschaft?	4
	Weiterbildungslehrgang Praxisanleiter in der Pflege	49
	Weiterbildungsmöglichkeiten	4
W	Werkstoffprüfer/-in	12, 45
	Werkzeugmechaniker/-in	9, 28, 36, 38, 45
	Wie bewerbe ich mich richtig?	44
	Wirtschaft und Verwaltung	47
Z	Zerspanungsmechaniker/-in	9, 10, 11, 30
	zweijährige Berufsfachschule	15